食品實驗室-台中
FOOD LAB-TAICHUNG
測 試 報 告
Test Report

東曄生物科技有限公司
台中市西屯區安和路168號7樓之2

報告編號： ABA26801699
報告日期： 2026/08/19

產品名稱：	G-KOR 2.0膠囊
樣品包裝：	請參考報告頁樣品照片
樣品狀態/數量：	常溫/1件
產品型號：	—
產品批號：	—
申請廠商：	東曄生物科技有限公司
申請廠商地址/電話/聯絡人：	台中市西屯區安和路168號7樓之2/04-24635869/孫慈霙
生產或供應廠商：	—
製造日期：	—
有效日期：	—

以上測試樣品及相關資訊係由申請廠商提供並確認。

收樣日期：	2026/08/12
測試日期：	2026/08/12
委託測試項目：	農藥定量分析
測試方法1.	衛生福利部111年8月17日衛授食字第1111901537號公告修正食品中殘留農藥檢驗方法-多重殘留分析方法(五)(MOHWP0055.05)(註：實驗室擴充原方法適用基質，非屬食藥署該項認證範圍)
測試結果：	本樣品檢測如附錄所列之410項農藥，均未檢出。

備註：

1. 測試報告僅就委託者之委託事項提供測試結果，不對產品合法性做判斷。
2. 本報告共 9 頁，分離使用無效。
3. 檢測結果若大於定量極限則匯整上表中，若低於定量極限則以"未檢出"表示，本次檢測項目及定量極限分別詳列於附錄中。
4. 備註"*"處指公告檢驗方法之定量極限，如有修正檢驗方法，依最新公告者為準。
5. 本檢驗報告之所有檢驗內容，均依委託事項執行檢驗，如有不實，願意承擔完全責任。
6. 測試方法1.不適用於Ⅲ類(乾燥之茶類、蔬果類、香辛植物及其他草本植物等色素含量高之檢體)中免扶克、nitenpyram及派滅淨之檢驗。

- END -

施並伸

施並伸 / 副主任
台灣檢驗科技股份有限公司
報告簽署人

SGS TAIWAN LTD SGS TAIWAN

此報告是本公司依照背面所印之服務通用條款所簽發，此條款可在本公司網站https://www.sgs.com.tw/terms-of-service閱覽，凡電子文件之格式依https://www.sgs.com.tw/terms-of-service之電子文件期限與條件處理。請注意條款有關於責任、賠償之限制及管轄權的約定。任何持有此文件者，請注意本公司製作之結果報告書將僅反映執行時所紀錄且於接受指示範圍內之事實。本公司僅對客戶負責，此文件不妨礙當事人在交易上權利之行使或義務之免除。未經本公司事先書面同意，此報告不可部份複製。任何未經授權的變更、偽造、或曲解本報告所顯示之內容，皆為不合法，違犯者可能遭受法律上最嚴厲之追訴。除非另有說明，本報告書的測試結果僅對試驗所收取的樣品負責。

附 錄

報告編號： ABA26801699
報告日期： 2026/08/19

方法五多重殘留分析(410項農藥)測試項目及LOQ彙整表：

單位： ppm

序號	測試項目		定量極限	序號	測試項目		定量極限
1.	阿巴汀	Abamectin	0.05	41.	白克列	Boscalid	0.05
2.	殺滅松	Acephate	0.05	42.	克草	Bromacil	0.05
3.	亞醌蟎代謝物	Acequinocyl-hydroxyl	0.05	43.	溴磷松	Bromophos	0.05
4.	亞滅培	Acetamiprid	0.05	44.	乙基溴磷松	Bromophos-ethyl	0.05
5.	Acetochlor	Acetochlor	0.05	45.	新殺蟎	Bromopropylate	0.05
6.	Acibenzolar-S-methyl	Acibenzolar-S-methyl	0.05	46.	溴克座	Bromuconazole	0.05
7.	阿納寧	Acrinathrin	0.05	47.	必克蝨	Bufencarb	0.03
8.	拉草	Alachlor	0.05	48.	布瑞莫	Bupirimate	0.05
9.	Alanycarb	Alanycarb	0.05	49.	布芬淨	Buprofezin	0.05
10.	得滅克	Aldicarb	0.02	50.	丁基拉草	Butachlor	0.03
11.	得滅克碸	Aldicarb sulfone	0.02	51.	布芬草	Butafenacil	0.05
12.	得滅克亞碸	Aldicarb sulfoxide	0.02	52.	佈嘉信	Butocarboxim	0.05
13.	阿特靈	Aldrin	0.03	53.	比達寧	Butralin	0.05
14.	亞烈寧	Allethrin	0.1	54.	拔敵草	Butylate	0.05
15.	亞汰草	Alloxydim(sodium)	0.05	55.	Cadusafos	Cadusafos	0.05
16.	滅脫定	Ametoctradin	0.05	56.	加保利	Carbaryl	0.05
17.	草殺淨	Ametryn	0.05	57.	貝芬替	Carbendazim	0.05
18.	安美速	Amisulbrom	0.05	58.	加保扶	Carbofuran	0.05
19.	草脫淨	Atrazine	0.05	59.	3-酮基加保扶	3-keto Carbofuran	0.05
20.	草芬定	Azafenidin	0.05	60.	3-羥基加保扶	3-OH Carbofuran	0.05
21.	谷速松	Azinphos-methyl	0.1	61.	加芬松	Carbophenothion	0.05
22.	滅蘇民	Aziprotryne	0.05	62.	丁基加保扶	Carbosulfan	0.05
23.	亞托敏	Azoxystrobin	0.05	63.	乙基克繁草	Carfentrazone-ethyl	0.05
24.	本達樂	Benalaxyl	0.05	64.	加普胺	Carpropamid	0.05
25.	免敵克	Bendiocarb	0.05	65.	蟎離丹	Chinomethionat	0.05
26.	倍尼芬	Benfluralin	0.05	66.	剋安勃	Chlorantraniliprole	0.03
27.	免扶克	Benfuracarb	備註6	67.	Chlorbenzuron	Chlorbenzuron	0.05
28.	免速隆	Bensulfuron-methyl	0.05	68.	克凡派	Chlorfenapyr	0.05
29.	本達隆	Bentazone	0.05	69.	氯芬松	Chlorfenvinphos	0.05
30.	佈生	Benthiazole	0.05	70.	克福隆	Chlorfluazuron	0.05
31.	Benzovindiflupyr	Benzovindiflupyr	0.05	71.	克氯苯	Chlorobenzilate	0.05
32.	西脫蟎	Benzoximate	0.05	72.	克氯蟎	Chloropropylate	0.02
33.	α-蟲必死	α-BHC	0.03	73.	四氯異苯腈	Chlorothalonil	0.05
34.	β-蟲必死	β-BHC	0.05	74.	Chlorpropham	Chlorpropham	0.05
35.	靈丹	γ-BHC (Lindane)	0.05	75.	陶斯松	Chlorpyrifos	0.03
36.	δ-蟲必死	δ-BHC	0.05	76.	甲基陶斯松	Chlorpyrifos-methyl	0.05
37.	必芬蟎	Bifenazate	0.05	77.	大克草	Chlorthal-dimethyl	0.05
38.	必芬諾	Bifenox	0.05	78.	克氯得	Chlozolinate	0.05
39.	畢芬寧	Bifenthrin	0.03	79.	可芬諾	Chromafenozide	0.05
40.	比多農	Bitertanol	0.05	80.	西速隆	Cinosulfuron	0.05

此報告是本公司依照背面所印之服務通用條款所簽發，此條款可在本公司網站https://www.sgs.com.tw/terms-of-service閱覽，凡電子文件之格式依https://www.sgs.com.tw/terms-of-service之電子文件期限與條件處理。請注意條款有關於責任、賠償之限制及管轄權的約定。任何持有此文件者，請注意本公司製作之結果報告書將僅反映執行時所紀錄且於接受指示範圍內之事實。本公司僅對客戶負責，此文件不妨礙當事人在交易上權利之行使或義務之免除。未經本公司事先書面同意，此報告不可部份複製。任何未經授權的變更、偽造、或曲解本報告所顯示之內容，皆為不合法，違犯者可能遭受法律上最嚴厲之追訴。除非另有說明，本報告書的測試結果僅對試驗所收取的樣品負責。

附 錄

報告編號： ABA26801699
報告日期： 2026/08/19

方法五多重殘留分析(410項農藥)測試項目及LOQ彙整表：

單位： ppm

序號	測試項目		定量極限	序號	測試項目		定量極限
81.	cis-可氯丹	cis-Chlordane	0.05	121.	大滅松	Dimethoate	0.05
82.	剋草同	Clethodim	0.05	122.	達滅芬	Dimethomorph	0.05
83.	克芬蟎	Clofentezine	0.05	123.	達克利	Diniconazole	0.05
84.	可滅蹤	Clomazone	0.05	124.	腈乃安	Dinitramine	0.05
85.	克普草	Clomeprop	0.05	125.	達特南	Dinotefuran	0.05
86.	可尼丁	Clothianidin	0.03	126.	大芬滅	Diphenamid	0.05
87.	殺必殺	CPMC (Etrofol)	0.05	127.	Diphenylamine	Diphenylamine	0.05
88.	氰乃淨	Cyanazine	0.05	128.	二硫松	Disulfoton	0.05
89.	施力松	Cyanofenphos	0.05	129.	普得松	Ditalimfos	0.03
90.	氰乃松	Cyanophos	0.05	130.	汰硫草	Dithiopyr	0.05
91.	賽安勃	Cyantraniliprole	0.05	131.	達有龍	Diuron	0.05
92.	賽座滅	Cyazofamid	0.05	132.	汰草龍	Dymron	0.05
93.	Cyclaniliprole	Cyclaniliprole	0.05	133.	護粒松	Edifenphos	0.05
94.	環磺隆	Cyclosulfamuron	0.05	134.	因滅汀B1a	Emamectin benzoate B1a	0.03
95.	環殺草	Cycloxydim	0.05	135.	因滅汀B1b	Emamectin benzoate B1b	
96.	賽派芬	Cyenopyrafen	0.05	136.	α-安殺番	α-Endosulfan	0.05
97.	賽芬胺	Cyflufenamid	0.05	137.	β-安殺番	β-Endosulfan	0.05
98.	賽芬蟎	Cyflumetofen	0.05	138.	安殺番硫酸鹽	Endosulfan-sulfate	0.05
99.	賽扶寧	Cyfluthrin	0.03	139.	安特靈	Endrin	0.05
100.	丁基賽伏草	Cyhalofop-butyl	0.05	140.	一品松	EPN	0.03
101.	賽洛寧	λ-Cyhalothrin	0.03	141.	依普座	Epoxiconazole	0.05
102.	克絕	Cymoxanil	0.05	142.	益化利	Esfenvalerate	0.03
103.	賽滅寧	Cypermethrin	0.03	143.	愛殺松	Ethion	0.05
104.	亞滅寧	α-Cypermethrin	0.03	144.	益斯普	Ethiprole	0.05
105.	環克座	Cyproconazole	0.05	145.	依瑞莫	Ethirimol	0.05
106.	賽普洛	Cyprodinil	0.05	146.	普伏松	Ethoprophos	0.05
107.	第滅寧	Deltamethrin	0.03	147.	依芬寧	Etofenprox	0.05
108.	滅賜松	Demeton-S-methyl	0.05	148.	依殺蟎	Etoxazole	0.05
109.	得拉松	Dialifos	0.05	149.	依得利	Etridiazole	0.05
110.	大利松	Diazinon	0.05	150.	益多松	Etrimfos	0.05
111.	二氯松	Dichlorvos	0.05	151.	凡殺同	Famoxadone	0.05
112.	大克爛	Dicloran	0.05	152.	芬滅松	Fenamiphos	0.05
113.	大克蟎及其代謝物	Dicofol&DCBP	0.05	153.	芬瑞莫	Fenarimol	0.05
114.	雙特松	Dicrotophos	0.05	154.	芬殺蟎	Fenazaquin	0.05
115.	地特靈	Dieldrin	0.05	155.	芬克座	Fenbuconazole	0.05
116.	待克利	Difenoconazole	0.05	156.	芬佈賜	Fenbutatin-oxide	0.05
117.	二福隆	Diflubenzuron	0.05	157.	樂乃淨	Fenchlorphos	0.25
118.	2,6-DIPN	2,6-Diisopropylnaphthalene(2,6-DIPN)	0.5	158.	Fenhexamid	Fenhexamid	0.05
119.	汰草滅	Dimethenamid	0.05	159.	撲滅松	Fenitrothion	0.05
120.	穫萎得	Dimethipin	0.05	160.	丁基滅必蝨	Fenobucarb	0.05

此報告是本公司依照背面所印之服務通用條款所簽發，此條款可在本公司網站https://www.sgs.com.tw/terms-of-service閱覽，凡電子文件之格式依https://www.sgs.com.tw/terms-of-service之電子文件期限與條件處理。請注意條款有關於責任、賠償之限制及管轄權的約定。任何持有此文件者，請注意本公司製作之結果報告書將僅反映執行時所紀錄且於接受指示範圍內之事實。本公司僅對客戶負責，此文件不妨礙當事人在交易上權利之行使或義務之免除。未經本公司事先書面同意，此報告不可部份複製。任何未經授權的變更、偽造、或曲解本報告所顯示之內容，皆為不合法，違犯者可能遭受法律上最嚴厲之追訴。除非另有說明，本報告書的測試結果僅對試驗所收取的樣品負責。

附 錄

報告編號： ABA26801699
報告日期： 2026/08/19

方法五多重殘留分析(410項農藥)測試項目及LOQ彙整表：

單位： ppm

序號	測試項目		定量極限	序號	測試項目		定量極限
161.	芬硫克	Fenothiocarb	0.05	201.	甲基合氯氟	Haloxyfop-methyl	0.05
162.	芬諾尼	Fenoxanil	0.05	202.	飛佈達	Heptachlor	0.05
163.	芬殺草	Fenoxaprop-ethyl	0.05	203.	環氧飛佈達	Heptachlor epoxide	0.05
164.	芬諾克	Fenoxycarb	0.05	204.	飛達松	Heptenophos	0.05
165.	芬普寧	Fenpropathrin	0.05	205.	菲克利	Hexaconazole	0.05
166.	芬普福	Fenpropimorph	0.05	206.	六伏隆	Hexaflumuron	0.05
167.	Fenpyrazamine	Fenpyrazamine	0.05	207.	菲殺淨	Hexazinone	0.05
168.	芬普螨	Fenpyroximate	0.05	208.	合賽多	Hexythiazox	0.05
169.	繁福松	Fensulfothion	0.05	209.	依滅列	Imazalil	0.05
170.	芬殺松	Fenthion	0.05	210.	易胺座	Imibenconazole	0.1
171.	芬化利	Fenvalerate	0.03	211.	Imicyafos	Imicyafos	0.05
172.	富米綜	Ferimzone	0.05	212.	益達胺	Imidacloprid	0.05
173.	芬普尼	Fipronil	0.002	213.	因得克	Indoxacarb	0.01
174.	芬普尼代謝物	Fipronil-sulfone	0.002	214.	丙基喜樂松	Iprobenfos	0.05
175.	伏速隆	Flazasulfuron	0.05	215.	依普同	Iprodione	0.05
176.	氟尼胺	Flonicamid	0.05	216.	Iprovalicarb	Iprovalicarb	0.05
177.	比拉芬	Florpyrauxifen-benzyl	0.05	217.	依殺松	Isazofos	0.05
178.	伏寄普	Fluazifop-P-butyl	0.05	218.	亞芬松	Isofenphos	0.05
179.	扶吉胺	Fluazinam	0.05	219.	Isofetamid	Isofetamid	0.05
180.	氟大滅	Flubendiamide	0.05	220.	滅必蝨	Isoprocarb	0.05
181.	護賽寧	Flucythrinate	0.05	221.	亞賜圃	Isoprothiolane	0.05
182.	護汰寧	Fludioxonil	0.06	222.	亞派占	Isopyrazam	0.05
183.	氟速芬	Fluensulfone	0.05	223.	亞汰尼	Isotianil	0.05
184.	氟芬隆	Flufenoxuron	0.05	224.	愛速隆	Isouron	0.05
185.	氟比來	Fluopicolide	0.03	225.	Isoxaflutole	Isoxaflutole	0.05
186.	氟派瑞	Fluopyram	0.05	226.	加福松	Isoxathion	0.1
187.	Flupyradifurone	Flupyradifurone	0.05	227.	克收欣	Kresoxim-methyl	0.05
188.	氟氯比代謝物	Fluroxypyr-meptyl	0.05	228.	福賜松	Leptophos	0.05
189.	護矽得	Flusilazole	0.05	229.	理有龍	Linuron	0.05
190.	福多寧	Flutolanil	0.05	230.	祿芬隆	Lufenuron	0.05
191.	護汰芬	Flutriafol	0.05	231.	馬拉松	Malathion	0.05
192.	福化利	Fluvalinate	0.05	232.	曼普胺	Mandipropamid	0.03
193.	氟克殺	Fluxapyroxad	0.03	233.	滅加松	Mecarbam	0.05
194.	大福松	Fonofos	0.05	234.	滅芬草	Mefenacet	0.05
195.	覆滅螨	Formetanate	0.05	235.	滅芬座	Mefentrifluconazole	0.05
196.	福木松	Formothion	0.05	236.	滅派林	Mepanipyrim	0.05
197.	福賽絕	Fosthiazate	0.05	237.	美福松	Mephosfolan	0.05
198.	熱必斯	Fthalide	0.05	238.	滅普寧	Mepronil	0.05
199.	福拉比	Furametpyr	0.05	239.	美氟綜	Metaflumizone	0.05
200.	合芬寧	Halfenprox	0.05	240.	滅速樂	Metalaxyl	0.05

此報告是本公司依照背面所印之服務通用條款所簽發，此條款可在本公司網站https://www.sgs.com.tw/terms-of-service閱覽，凡電子文件之格式依https://www.sgs.com.tw/terms-of-service之電子文件期限與條件處理。請注意條款有關於責任、賠償之限制及管轄權的約定。任何持有此文件者，請注意本公司製作之結果報告書將僅反映執行時所紀錄且於接受指示範圍內之事實。本公司僅對客戶負責，此文件不妨礙當事人在交易上權利之行使或義務之免除。未經本公司事先書面同意，此報告不可部份複製。任何未經授權的變更、偽造、或曲解本報告所顯示之內容，皆為不合法，違犯者可能遭受法律上最嚴厲之追訴。除非另有說明，本報告書的測試結果僅對試驗所收取的樣品負責。

附 錄

報告編號： ABA26801699
報告日期： 2026/08/19

方法五多重殘留分析(410項農藥)測試項目及LOQ彙整表：

單位： ppm

序號	測試項目		定量極限	序號	測試項目		定量極限
241.	滅草胺	Metazachlor	0.05	281.	p,p'-滴滴易	p,p'-DDE	0.02
242.	滅特座	Metconazole	0.05	282.	p,p'-滴滴涕	p,p'-DDT	0.02
243.	滅克松	Methacrifos	0.05	283.	巴克素	Paclobutrazol	0.05
244.	達馬松	Methamidophos	0.05	284.	巴拉松	Parathion	0.05
245.	滅大松	Methidathion	0.05	285.	甲基巴拉松	Parathion-methyl	0.05
246.	滅賜克	Methiocarb	0.05	286.	平克座	Penconazole	0.05
247.	納乃得	Methomyl	0.05	287.	賽克隆	Pencycuron	0.05
248.	美賜平	Methoprene	0.05	288.	施得圃	Pendimethalin	0.05
249.	滅芬諾	Methoxyfenozide	0.05	289.	平氟芬	Penflufen	0.05
250.	五氯苯基甲基硫化物	Methyl pentachlorophenyl sulfide	0.02	290.	平速爛	Penoxsulam	0.05
251.	撲多草	Metobromuron	0.05	291.	五氯苯胺	Pentachloroaniline	0.02
252.	莫多草	Metolachlor	0.05	292.	平硫瑞	Penthiopyrad	0.05
253.	治滅蝨	Metolcarb	0.05	293.	百滅寧	Permethrin	0.05
254.	滅芬農	Metrafenone	0.05	294.	脫禾草	Phenothiol	0.05
255.	滅必淨	Metribuzin	0.05	295.	酚丁滅蝨成分之一	Phenothrin	0.05
256.	美文松	Mevinphos	0.05	296.	賽達松	Phenthoate	0.05
257.	密滅汀 A3	Milbemectin A3	0.05	297.	2-Phenylphenol	2-Phenylphenol	0.05
258.	密滅汀 A4	Milbemectin A4		298.	福瑞松	Phorate	0.05
259.	滅蟻樂	Mirex	0.05	299.	裕必松	Phosalone	0.05
260.	稻得壯	Molinate	0.05	300.	益滅松	Phosmet	0.05
261.	亞素靈	Monocrotophos	0.05	301.	福賜米松	Phosphamidon	0.05
262.	滅爾蝨	MPMC (Xylylcarb)	0.05	302.	巴賽松	Phoxim	0.05
263.	邁克尼	Myclobutanil	0.05	303.	Pinoxaden	Pinoxaden	0.05
264.	滅落脫	Napropamide	0.05	304.	協力精	Piperonyl butoxide	0.05
265.	Nitenpyram	Nitenpyram	備註6	305.	比加普	Pirimicarb	0.05
266.	Norflurazon	Norflurazon	0.05	306.	必滅松	Pirimiphos-ethyl	0.05
267.	諾伐隆	Novaluron	0.05	307.	亞特松	Pirimiphos-methyl	0.05
268.	尼瑞莫	Nuarimol	0.05	308.	普拉草	Pretilachlor	0.05
269.	o,p'-滴滴滴	o,p'-DDD	0.02	309.	撲殺熱	Probenazole	0.05
270.	o,p'-滴滴易	o,p'-DDE	0.02	310.	撲克拉	Prochloraz	0.05
271.	o,p'-滴滴涕	o,p'-DDT	0.02	311.	撲滅寧	Procymidone	0.05
272.	歐滅松	Omethoate	0.05	312.	佈飛松	Profenophos	0.05
273.	樂滅草	Oxadiazon	0.05	313.	普滅克	Promecarb	0.02
274.	殺殺斯	Oxadixyl	0.05	314.	佈滅淨	Prometryn	0.05
275.	殺殺滅	Oxamyl	0.05	315.	普拔克	Propamocarb hydrochloride	0.05
276.	歐西比	Oxathiapiprolin	0.05	316.	除草靈	Propanil	0.05
277.	嘉保信	Oxycarboxin	0.05	317.	加護松	Propaphos	0.05
278.	滅多松	Oxydemeton-methyl	0.05	318.	殺螨多	Propargite	0.05
279.	復綠芬	Oxyfluorfen	0.05	319.	普拔根	Propazine	0.05
280.	p,p'-滴滴滴	p,p'-DDD	0.02	320.	普克利	Propiconazole	0.05

此報告是本公司依照背面所印之服務通用條款所簽發，此條款可在本公司網站https://www.sgs.com.tw/terms-of-service閱覽，凡電子文件之格式依https://www.sgs.com.tw/terms-of-service之電子文件期限與條件處理。請注意條款有關於責任、賠償之限制及管轄權的約定。任何持有此文件者，請注意本公司製作之結果報告書將僅反映執行時所紀錄且於接受指示範圍內之事實。本公司僅對客戶負責，此文件不妨礙當事人在交易上權利之行使或義務之免除。未經本公司事先書面同意，此報告不可部份複製。任何未經授權的變更、偽造、或曲解本報告所顯示之內容，皆為不合法，違犯者可能遭受法律上最嚴厲之追訴。除非另有說明，本報告書的測試結果僅對試驗所收取的樣品負責。

附 錄

報告編號： ABA26801699
報告日期： 2026/08/19

方法五多重殘留分析(410項農藥)測試項目及LOQ彙整表：

單位： ppm

序號	測試項目		定量極限	序號	測試項目		定量極限
321.	安丹	Propoxur	0.05	361.	草滅淨	Simazine	0.05
322.	普快淨	Proquinazid	0.05	362.	賜諾特 J	Spinetoram J	0.05
323.	普硫松	Prothiofos	0.05	363.	賜諾特 L	Spinetoram L	
324.	飛克松	Prothoate	0.05	364.	賜諾殺 A	Spinosyn A	0.05
325.	派滅芬	Pydiflumetofen	0.05	365.	賜諾殺 D	Spinosyn D	
326.	Pyflubumide	Pyflubumide	0.05	366.	賜派芬	Spirodiclofen	0.05
327.	派滅淨	Pymetrozine	備註6	367.	賜滅芬	Spiromesifen	0.05
328.	賜加落	Pyracarbolid	0.05	368.	賜派滅	Spirotetramat	0.05
329.	白克松	Pyraclofos	0.05	369.	Spiroxamine	Spiroxamine	0.05
330.	百克敏	Pyraclostrobin	0.05	370.	Sulfentrazone	Sulfentrazone	0.05
331.	派芬草	Pyraflufen-ethyl	0.05	371.	速殺氟	Sulfoxaflor	0.05
332.	白粉松	Pyrazophos	0.05	372.	得克利	Tebuconazole	0.05
333.	百速隆	Pyrazosulfuron-ethyl	0.05	373.	得芬諾	Tebufenozide	0.05
334.	除蟲菊精(Cinerin I)	Pyrethrins(Cinerin I)	0.05	374.	得芬瑞	Tebufenpyrad	0.05
335.	除蟲菊精(Cinerin II)	Pyrethrins(Cinerin II)		375.	得福隆	Teflubenzuron	0.05
336.	除蟲菊精(Jasmolin I)	Pyrethrins(Jasmolin I)		376.	得殺草	Tepraloxydim	0.05
337.	除蟲菊精(Jasmolin II)	Pyrethrins(Jasmolin II)		377.	托福松	Terbufos	0.05
338.	除蟲菊精(Pyrethrin I)	Pyrethrins(Pyrethrin I)		378.	四克利	Tetraconazole	0.05
339.	除蟲菊精(Pyrethrin II)	Pyrethrins(Pyrethrin II)		379.	得脫蟎	Tetradifon	0.05
340.	Pyribencarb	Pyribencarb	0.05	380.	治滅寧	Tetramethrin	0.05
341.	畢達本	Pyridaben	0.05	381.	特安勃	Tetraniliprole	0.05
342.	必芬松	Pyridaphenthion	0.05	382.	欣克草	Thenylchlor	0.05
343.	必汰草	Pyridate	0.05	383.	腐絕	Thiabendazole	0.05
344.	比芬諾	Pyrifenox	0.05	384.	賽果培	Thiacloprid	0.05
345.	Pyrifluquinazon	Pyrifluquinazon	0.05	385.	賽速安	Thiamethoxam	0.05
346.	派美尼	Pyrimethanil	0.05	386.	賽氟滅	Thifluzamide	0.05
347.	畢汰芬	Pyrimidifen	0.05	387.	殺丹	Thiobencarb	0.05
348.	Pyriofenone	Pyriofenone	0.05	388.	硫敵克	Thiodicarb	0.05
349.	百利普芬	Pyriproxyfen	0.05	389.	硫伐隆	Thiofanox	0.05
350.	百快隆	Pyroquilon	0.05	390.	硫滅松	Thiometon	0.05
351.	拜裕松	Quinalphos	0.05	391.	脫克松	Tolclofos-methyl	0.05
352.	快諾芬	Quinoxyfen	0.05	392.	脫芬瑞	Tolfenpyrad	0.05
353.	五氯硝苯	Quintozene (PCNB)	0.02	393.	甲基益發靈	Tolylfluanid	0.05
354.	快伏草	Quizalofop-ethyl	0.05	394.	trans-可氯丹	trans-Chlordane	0.05
355.	魚藤精	Rotenone	0.05	395.	三泰芬	Triadimefon	0.05
356.	殺芬草	Saflufenacil	0.05	396.	三泰隆	Triadimenol	0.05
357.	殺力松	Salithion	0.03	397.	三落松	Triazophos	0.05
358.	Sedaxane	Sedaxane	0.05	398.	三氯松	Trichlorfon	0.05
359.	西殺草	Sethoxydim	0.05	399.	三賽唑	Tricyclazole	0.05
360.	矽護芬	Silafluofen	0.05	400.	三地芬	Tridiphane	0.05

此報告是本公司依照背面所印之服務通用條款所簽發，此條款可在本公司網站https://www.sgs.com.tw/terms-of-service閱覽，凡電子文件之格式依https://www.sgs.com.tw/terms-of-service之電子文件期限與條件處理。請注意條款有關於責任、賠償之限制及管轄權的約定。任何持有此文件者，請注意本公司製作之結果報告書將僅反映執行時所紀錄且於接受指示範圍內之事實。本公司僅對客戶負責，此文件不妨礙當事人在交易上權利之行使或義務之免除。未經本公司事先書面同意，此報告不可部份複製。任何未經授權的變更、偽造、或曲解本報告所顯示之內容，皆爲不合法，違犯者可能遭受法律上最嚴厲之追訴。除非另有說明，本報告書的測試結果僅對試驗所收取的樣品負責。

附 錄

報告編號： ABA26801699
報告日期： 2026/08/19

方法五多重殘留分析(410項農藥)測試項目及LOQ彙整表：

單位： ppm

序號	測試項目		定量極限	序號	測試項目		定量極限
401.	三氟敏	Trifloxystrobin	0.05	407.	繁米松	Vamidothion	0.05
402.	氟美派	Triflumezopyrim	0.05	408.	免克寧	Vinclozolin	0.05
403.	賽福座	Triflumizole	0.05	409.	滅克蝨	XMC (Macbal)	0.05
404.	Triflumuron	Triflumuron	0.05	410.	座賽胺	Zoxamide	0.05
405.	三福林	Trifluralin	0.04				
406.	賽福寧	Triforine	0.05				

此報告是本公司依照背面所印之服務通用條款所簽發，此條款可在本公司網站https://www.sgs.com.tw/terms-of-service閱覽，凡電子文件之格式依https://www.sgs.com.tw/terms-of-service之電子文件期限與條件處理。請注意條款有關於責任、賠償之限制及管轄權的約定。任何持有此文件者，請注意本公司製作之結果報告書將僅反映執行時所紀錄且於接受指示範圍內之事實。本公司僅對客戶負責，此文件不妨礙當事人在交易上權利之行使或義務之免除。未經本公司事先書面同意，此報告不可部份複製。任何未經授權的變更、偽造、或曲解本報告所顯示之內容，皆爲不合法，違犯者可能遭受法律上最嚴厲之追訴。除非另有說明，本報告書的測試結果僅對試驗所收取的樣品負責。

SGS Taiwan Ltd. 台灣檢驗科技股份有限公司 | No. 9, 14th Rd. Taichung Industrial Park, Taichung 407271, Taiwan /407271台中市台中工業區14路9號
t (886-4) 2359-1515 f (886-4) 2359-2948 www.sgs.com.tw
Member of SGS Group

東聯生物科技有限公司
台中市西屯區安和路168號7樓之2

報告編號： ABA26801699
報告日期： 2026/08/19

樣品照片

ABA26801699



此報告是本公司依照背面所印之服務通用條款所簽發，此條款可在本公司網站https://www.sgs.com.tw/terms-of-service閱覽，凡電子文件之格式依https://www.sgs.com.tw/terms-of-service之電子文件期限與條件處理。請注意條款有關於責任、賠償之限制及管轄權的約定。任何持有此文件者，請注意本公司製作之結果報告書將僅反映執行時所紀錄且於接受指示範圍內之事實。本公司僅對客戶負責，此文件不妨礙當事人在交易上權利之行使或義務之免除。未經本公司事先書面同意，此報告不可部份複製。任何未經授權的變更、偽造、或曲解本報告所顯示之內容，皆爲不合法，違犯者可能遭受法律上最嚴厲之追訴。除非另有說明，本報告書的測試結果僅對試驗所收取的樣品負責。

以下為申請廠商委託測試項目、測試方法、定量/偵測極限：

ABA26801699

測試項目	測試方法	定量/偵測極限
方法五多重殘留分析(410項農藥)	衛生福利部111年8月17日衛授食字第1111901537號公告修正食品中殘留農藥檢驗方法-多重殘留分析方法(五)(MOHWP0055.05)(註：實驗室擴充原方法適用基質，非屬食藥署該項認證範圍)	詳見測試結果之定量/偵測極限

此報告是本公司依照背面所印之服務通用條款所簽發，此條款可在本公司網站https://www.sgs.com.tw/terms-of-service閱覽，凡電子文件之格式依https://www.sgs.com.tw/terms-of-service之電子文件期限與條件處理。請注意條款有關於責任、賠償之限制及管轄權的約定。任何持有此文件者，請注意本公司製作之結果報告書將僅反映執行時所紀錄且於接受指示範圍內之事實。本公司僅對客戶負責，此文件不妨礙當事人在交易上權利之行使或義務之免除。未經本公司事先書面同意，此報告不可部份複製。任何未經授權的變更、偽造、或曲解本報告所顯示之內容，皆為不合法，違犯者可能遭受法律上最嚴厲之追訴。除非另有說明，本報告書的測試結果僅對試驗所收取的樣品負責。

SGS Taiwan Ltd. 台灣檢驗科技股份有限公司 | No. 9, 14th Rd. Taichung Industrial Park, Taichung 407271, Taiwan /407271台中市台中工業區14路9號
t (886-4) 2359-1515 f (886-4) 2359-2948 www.sgs.com.tw
Member of SGS Group

食品實驗室-台中
FOOD LAB-TAICHUNG
測 試 報 告
Test Report

東曄生物科技有限公司
台中市西屯區安和路168號7樓之2

報告編號： ABA26801700
報告日期： 2026/08/21

產品名稱：	G-KOR 2.0膠囊
樣品包裝：	請參考報告頁樣品照片
樣品狀態/數量：	常溫/1件
產品型號：	—
產品批號：	—
申請廠商：	東曄生物科技有限公司
申請廠商地址/電話/聯絡人：	台中市西屯區安和路168號7樓之2/04-24635869/孫慈霙
生產或供應廠商：	—
製造日期：	—
有效日期：	—

以上測試樣品及相關資訊係由申請廠商提供並確認。

收樣日期：	2026/08/12
測試日期：	2026/08/12
測試結果：	-請見下頁-

施並伸

施並伸 / 副主任
台灣檢驗科技股份有限公司
報告簽署人

SGS TAIWAN LTD SGS TAIWAN

此報告是本公司依照背面所印之服務通用條款所簽發，此條款可在本公司網站https://www.sgs.com.tw/terms-of-service閱覽，凡電子文件之格式依https://www.sgs.com.tw/terms-of-service之電子文件期限與條件處理。請注意條款有關於責任、賠償之限制及管轄權的約定。任何持有此文件者，請注意本公司製作之結果報告書將僅反映執行時所紀錄且於接受指示範圍內之事實。本公司僅對客戶負責，此文件不妨礙當事人在交易上權利之行使或義務之免除。未經本公司事先書面同意，此報告不可部份複製。任何未經授權的變更、偽造、或曲解本報告所顯示之內容，皆為不合法，違犯者可能遭受法律上最嚴厲之追訴。除非另有說明，本報告書的測試結果僅對試驗所收取的樣品負責。

SGS Taiwan Ltd. 台灣檢驗科技股份有限公司 | No. 9, 14th Rd. Taichung Industrial Park, Taichung 407271, Taiwan /407271台中市台中工業區14路9號
t (886-4) 2359-1515 f (886-4) 2359-2948 www.sgs.com.tw
Member of SGS Group

東曄生物科技有限公司
台中市西屯區安和路168號7樓之2

報告編號： ABA26801700
報告日期： 2026/08/21

測試項目	測試方法	測試結果	定量/偵測極限	單位
365項西藥定性分析	---	---	---	---
本樣品檢測共365項西藥定性分析(項目詳見附錄)	本測試依實驗室內部方法(TESP-UB-0173，TESP-UB-0181，TESP-UB-0182)，以薄層層析法(TLC)，液相層析離子阱質譜儀(LC/MS/MS)或氣相層析質譜儀(GC/MS)檢測。	未檢出	---	ppm(μg/g)

備註：

1. 測試報告僅就委託者之委託事項提供測試結果，不對產品合法性做判斷。
2. 本報告共 10 頁，分離使用無效。
3. 檢測結果若大於方法偵測極限則匯整上表中，本次檢測項目及方法偵測極限分別詳列於附錄中。
4. 本檢驗報告之所有檢驗內容，均依委託事項執行檢驗，如有不實，願意承擔完全責任。
5. 低於定量極限/偵測極限之測定值以 "未檢出"或" 陰性 " 表示。
6. 本次委託測試項目(365項西藥定性分析)由SGS超微量工業安全實驗室執行(CU026800342)。

- END -

此報告是本公司依照背面所印之服務通用條款所簽發，此條款可在本公司網站https://www.sgs.com.tw/terms-of-service閱覽，凡電子文件之格式依https://www.sgs.com.tw/terms-of-service之電子文件期限與條件處理。請注意條款有關於責任、賠償之限制及管轄權的約定。任何持有此文件者，請注意本公司製作之結果報告書將僅反映執行時所紀錄且於接受指示範圍內之事實。本公司僅對客戶負責，此文件不妨礙當事人在交易上權利之行使或義務之免除。未經本公司事先書面同意，此報告不可部份複製。任何未經授權的變更、偽造、或曲解本報告所顯示之內容，皆爲不合法，違犯者可能遭受法律上最嚴厲之追訴。除非另有說明，本報告書的測試結果僅對試驗所收取的樣品負責。

報告編號： ABA26801700
報告日期： 2026/08/21

附 錄

365項西藥測試項目及偵測極限(LOD)彙整表：

單位： ppm(μg/g)

測試項目	CAS NO.	LOD	測試項目	CAS NO.	LOD
2,4-Dinitrophenol	51-28-5	3600	Benzathine-penicillin	41372-02-5	3300
2-Diphenylmethylpyrrolidine	22348-31-8	900	Benzbromarone	3562-84-3	900
7-keto-Dehydroepiandrosterone	566-19-8	3000	Benzhexol	144-11-6	1800
Acetaminophen	103-90-2	300	Benzocaine	94-09-7	300
Acetil acid	147676-78-6	1500	Benzydamine	642-72-8	348
Acetildenafil	831217-01-7	600	Betamethasone	378-44-9	900
Acetohexamide	968-81-0	750	Betamethasone 21 Acetate	987-24-6	4500
Acetophenetidin	62-44-2	3600	Betamethasone Benzoate	22298-29-9	3225
Acetylvardenafil	1261351-28-3	600	Betamethasone Dipropionate	5593-20-4	1050
Acrinol	1837-57-6	2832	Betamethasone Valerate	2152-44-5	108
Allopurinol	315-30-0	600	Bezafibrate	41859-67-0	600
Ambroxol	18683-91-5	600	Bisacodyl	603-50-9	600
Aminophylline	317-34-0	4500	Bisoprolol Fumarate	104344-23-2	60
Aminopyrine	58-15-1	900	Bromhexine	3572-43-8	1200
Aminotadalafil	385769-84-6	900	Bromopride	4093-35-0	60
Amitriptyline	549-18-8	750	Brompheniramine	86-22-6	1800
Amlodipine	88150-42-9	300	Bromvalerylurea	496-67-3	1950
Amoxicillin	26787-78-0	4320	Bucetin	1083-57-4	600
Amphetamine	300-62-9	375	Bufexamac	2438-72-4	1650
Ampicillin	69-53-4	2700	Buspirone	36505-84-7	3600
Apomorphine	58-00-4	600	Butropium	107080-63-7	3000
Aspirin	50-78-2	600	Caffeine	58-08-2	600
Astemizole	68844-77-9	150	Camylofine	54-30-8	3000
Atenolol	29122-68-7	300	Carbamazepine	298-46-4	3600
Atorvastatin	134523-00-5	420	Carbetapentane	77-23-6	150
Atropine	51-55-8	150	Carbimazole	22232-54-8	600
Avanafil	330784-47-9	600	Carbinoxamine	486-16-8	1650
Baclofen	1134-47-0	300	Carbodenafil	944241-52-5	1500
Barbital	57-44-3	750	Carisoprodol	78-44-4	375
Benazepril	86541-75-5	450	Carvedilol	72956-09-3	2400
Benproperine	2156-27-6	600	Cefamandole nafate	42540-40-9	150

此報告是本公司依照背面所印之服務通用條款所簽發，此條款可在本公司網站https://www.sgs.com.tw/terms-of-service閱覽，凡電子文件之格式依https://www.sgs.com.tw/terms-of-service之電子文件期限與條件處理。請注意條款有關於責任、賠償之限制及管轄權的約定。任何持有此文件者，請注意本公司製作之結果報告書將僅反映執行時所紀錄且於接受指示範圍內之事實。本公司僅對客戶負責，此文件不妨礙當事人在交易上權利之行使或義務之免除。未經本公司事先書面同意，此報告不可部份複製。任何未經授權的變更、偽造、或曲解本報告所顯示之內容，皆為不合法，違犯者可能遭受法律上最嚴厲之追訴。除非另有說明，本報告書的測試結果僅對試驗所收取的樣品負責。

SGS Taiwan Ltd. 台灣檢驗科技股份有限公司 | No. 9, 14th Rd. Taichung Industrial Park, Taichung 407271, Taiwan /407271台中市台中工業區14路9號
t (886-4) 2359-1515 f (886-4) 2359-2948 www.sgs.com.tw
Member of SGS Group

報告編號： ABA26801700
報告日期： 2026/08/21

附 錄

365項西藥測試項目及偵測極限(LOD)彙整表：

單位： ppm(μg/g)

測試項目	CAS NO.	LOD	測試項目	CAS NO.	LOD
Cefazolin	25953-19-9	1050	Cloperastine	3703-76-2	1500
Cefoperazone dihydrate	113826-44-1	300	Clotrimazole	23593-75-1	3000
Cefotaxime	63527-52-6	150	Cloxacillin Sodium	7081-44-9	4770
Ceftriaxone	73384-59-5	4224	Clozapine	5786-21-0	600
Celecoxib	169590-42-5	900	Cocaine	50-36-2	750
Cephalexin	15686-71-2	75	Colchicine	64-86-8	750
Cephradine	38821-53-3	81	Cortisone	53-06-5	750
Cetilistat	282526-98-1	1500	Cortisone acetate	50-04-4	3600
Cetirizine	83881-51-0	159	Cyproheptadine	129-03-3	1500
Chloramphenicol	56-75-7	1200	Desacetyl bisacodyl	603-41-8	600
Chlordiazepoxide	58-25-3	300	Desacetyl diltiazem	42399-40-6	60
Chlorhexidine	55-56-1	2400	Dexamethasone	50-02-2	1200
Chlormezanone	80-77-3	60	Dexamethasone phosphate	312-93-6	900
Chloropretadalafil	171489-59-1	1500	Dextromethorphan	125-71-3	1500
Chlorothiazide	58-94-6	750	Diazepam	439-14-5	300
Chlorpheniramine	113-92-8	1200	Dibucaine	85-79-0	450
Chlorpromazine	50-53-3	300	Diclofenac	15307-86-5	600
Chlorpropamide	94-20-2	600	Dicyclomine	77-19-0	375
Chlortetracycline	57-62-5	600	Diethylpropion	39648-50-5	450
Chlorzoxazone	95-25-0	1050	Diethylstilbestrol	56-53-1	600
Cimetidine	51481-61-9	1500	Difloxacin	98106-17-3	3000
Cinnarizine	298-57-7	600	Digitoxin	71-63-6	450
Ciprofloxacin(CFA)	85721-33-1	240	Dihydroergotamine	511-12-6	150
Clenbuterol	21898-19-1	900	Diltiazem	42399-41-7	300
Clindamycin HCl	21462-39-5	456	Dimenhydrinate	523-87-5	150
Clindamycin phosphate	24729-96-2	150	Dimethylsildenafil	496835-35-9	3000
Clobenzorex	13364-32-4	375	Dimetridazole	551-92-8	150
Clobetasol Propionate	25122-46-7	2400	Diphenhydramine	58-73-1	375
Clofibrate	637-07-0	1500	Diphenylhydantoin	57-41-0	150
Clonazepam	1622-61-3	150	Diprophylline	479-18-5	900
Clonidine	4205-90-7	300	Dipyridamole	58-32-2	450

此報告是本公司依照背面所印之服務通用條款所簽發，此條款可在本公司網站https://www.sgs.com.tw/terms-of-service閱覽，凡電子文件之格式依https://www.sgs.com.tw/terms-of-service之電子文件期限與條件處理。請注意條款有關於責任、賠償之限制及管轄權的約定。任何持有此文件者，請注意本公司製作之結果報告書將僅反映執行時所紀錄且於接受指示範圍內之事實。本公司僅對客戶負責，此文件不妨礙當事人在交易上權利之行使或義務之免除。未經本公司事先書面同意，此報告不可部份複製。任何未經授權的變更、偽造、或曲解本報告所顯示之內容，皆為不合法，違犯者可能遭受法律上最嚴厲之追訴。除非另有說明，本報告書的測試結果僅對試驗所收取的樣品負責。

報告編號： ABA26801700
報告日期： 2026/08/21

附 錄

365項西藥測試項目及偵測極限(LOD)彙整表：

單位： ppm(μg/g)

測試項目	CAS NO.	LOD	測試項目	CAS NO.	LOD
Dipyrone	68-89-3	600	Fluocinonide	356-12-7	3600
Dithio-desmethyl-carbodenafil	1333233-46-7	1500	Fluoxetine	54910-89-3	1200
Doxazosin	74191-85-8	2400	Fluoxymesterone	76-43-7	600
Doxycycline	564-25-0	576	Flurbiprofen	5104-49-4	150
Doxylamine	469-21-6	60	Fluvastatin	93957-54-1	1200
Dyclonine Hydrochloride	536-43-6	3600	Furosemide	54-31-9	600
Econazole	27220-47-9	150	Gemfibrozil	25812-30-0	4500
Enrofloxacin	93106-60-6	3090	Gendenafil	147676-66-2	3000
Eprazinone	10402-90-1	300	Glibenclamide	10238-21-8	4800
Erythromycin	114-07-8	240	Glimepiride	93479-97-1	2400
Estazolam	29975-16-4	60	Glipizide	29094-61-9	3000
Estradiol	50-28-2	1200	Glycopyrronium	740028-90-4	900
Estradiol benzoate	50-50-0	600	Griseofulvin	126-07-8	450
Estriol	50-27-1	60	Guaifenesin	93-14-1	2400
Estrone	53-16-7	30	Haloperidol	52-86-8	1620
Ethinyl estradiol	57-63-6	30	Homatropine	87-00-3	150
Ethisterone	434-03-7	600	Homosildenafil	642928-07-2	1350
Ethoxybenzamide	938-73-8	600	Hydralazine	86-54-4	450
Ethylestrenol	965-90-2	30	Hydrochlorothiazide	58-93-5	600
Etodolac	41340-25-4	600	Hydrocortisone	50-23-7	750
Etofibrate	31637-97-5	3000	Hydroxyacetildenafil	147676-56-0	600
Famotidine	76824-35-6	750	Hydroxyhomosildenafil	139755-85-4	1200
Fenbufen	36330-85-5	1875	Hydroxythiohomosildenafil	479073-82-0	1650
Fenfluramine	458-24-2	375	Hydroxyvardenafil	224785-98-2	1500
Fenofibrate	49562-28-9	150	Hydroxyzine	2192-20-3	900
Fenoterol	13392-18-2	750	Ibuprofen	15687-27-1	1200
Finasteride (Proscar)	98319-26-7	3000	Imidazosagatriazinone	139756-21-1	1200
Flavoxate	15301-69-6	900	Imipramine	50-49-7	60
Flibanserin	167933-07-5	3600	Indapamide	26807-65-8	2400
Fluconazole	86386-73-4	480	Indomethacin	53-86-1	1200
Flufenamic acid	530-78-9	4050	Isoniazid	54-85-3	302.4

此報告是本公司依照背面所印之服務通用條款所簽發，此條款可在本公司網站https://www.sgs.com.tw/terms-of-service閱覽，凡電子文件之格式依https://www.sgs.com.tw/terms-of-service之電子文件期限與條件處理。請注意條款有關於責任、賠償之限制及管轄權的約定。任何持有此文件者，請注意本公司製作之結果報告書將僅反映執行時所紀錄且於接受指示範圍內之事實。本公司僅對客戶負責，此文件不妨礙當事人在交易上權利之行使或義務之免除。未經本公司事先書面同意，此報告不可部份複製。任何未經授權的變更、偽造、或曲解本報告所顯示之內容，皆爲不合法，違犯者可能遭受法律上最嚴厲之追訴。除非另有說明，本報告書的測試結果僅對試驗所收取的樣品負責。

報告編號： ABA26801700
報告日期： 2026/08/21

附 錄

365項西藥測試項目及偵測極限(LOD)彙整表：

單位： ppm(μg/g)

測試項目	CAS NO.	LOD	測試項目	CAS NO.	LOD
Ketoconazole	65277-42-1	300	Metronidazole	443-48-1	900
Ketoprofen	22071-15-4	450	Mexiletine	31828-71-4	1500
Ketotifen fumarate	34580-14-8	60	Midazolam	59467-70-8	60
Lidocaine	137-58-6	60	Minocycline	10118-90-8	750
Lincomycin	154-21-2	1710	Minoxidil	38304-91-5	600
Liothyronine	6893-02-3	3600	Morphine	57-27-2	150
Lomefloxacin	98079-51-7	1500	Nalidixic acid	389-08-2	300
Lorazepam	846-49-1	300	Naloxone	465-65-6	384
Lorcaserin	616202-92-7	900	Naltrexone	16590-41-3	2370
Maprotiline	10262-69-8	150	Nandrolone	434-22-0	750
Mazindol	22232-71-9	1950	Naphazoline Hydrochloride	835-31-4	300
Meclizine	569-65-3	60	Naproxen	22204-53-1	900
Mefenamic acid	61-68-7	900	*N*-Desethylvardenafil	448184-46-1	3000
Melatonin	73-31-4	1200	*N*-Desethylacetildenafil	147676-55-9	3000
Meloxicam	71125-38-7	4500	*N*-Desmethylsibutramine	168835-59-4	3000
Meperidine	57-42-1	150	*N*-Desmethylsildenafil	139755-82-1	3000
Mephenesin	59-47-2	150	*N*-Didesmethylsibutramine	84467-54-9	3000
Mephentermine	100-92-5	240	Nefopam	13669-70-0	300
Meprobamate	57-53-4	375	Nicametate	3099-52-3	2550
Metformin	657-24-9	300	Nicotine	54-11-5	60
Methamphetamine	537-46-2	750	Nifedipine	21829-25-4	600
Methandriol	521-10-8	2400	Nifuroxazide	965-52-6	540
Methandrostenolone	72-63-9	600	Nitrazepam	146-22-5	600
Methaqualone	72-44-6	900	Nitrofurantoin	67-20-9	450
Metharbital	50-11-3	750	Nitrofurazone	59-87-0	4410
Methimazole	60-56-0	300	Noracetildenafil	949091-38-7	300
Methyl DOPA-Sesquihydrate	41372-08-1	1620	Noraminopyrine	519-98-2	2400
Methylprednisolone	83-43-2	750	Norethisterone	68-22-4	600
Methyltestosterone	58-18-4	600	Norfloxacin	70458-96-7	300
Metoclopramide	364-62-5	750	Norfludiazepam	2886-65-9	150
Metoprolol	51384-51-1	150	Norgestrel	6533-00-2	600

此報告是本公司依照背面所印之服務通用條款所簽發，此條款可在本公司網站https://www.sgs.com.tw/terms-of-service閱覽，凡電子文件之格式依https://www.sgs.com.tw/terms-of-service之電子文件期限與條件處理。請注意條款有關於責任、賠償之限制及管轄權的約定。任何持有此文件者，請注意本公司製作之結果報告書將僅反映執行時所紀錄且於接受指示範圍內之事實。本公司僅對客戶負責，此文件不妨礙當事人在交易上權利之行使或義務之免除。未經本公司事先書面同意，此報告不可部份複製。任何未經授權的變更、偽造、或曲解本報告所顯示之內容，皆為不合法，違犯者可能遭受法律上最嚴厲之追訴。除非另有說明，本報告書的測試結果僅對試驗所收取的樣品負責。

SGS Taiwan Ltd. 台灣檢驗科技股份有限公司 | No. 9, 14th Rd. Taichung Industrial Park, Taichung 407271, Taiwan /407271台中市台中工業區14路9號
t (886-4) 2359-1515 f (886-4) 2359-2948 www.sgs.com.tw
Member of SGS Group

報告編號： ABA26801700
報告日期： 2026/08/21

附 錄

365項西藥測試項目及偵測極限(LOD)彙整表：

單位： ppm(μg/g)

測試項目	CAS NO.	LOD	測試項目	CAS NO.	LOD
Norneosildenafil	371959-09-0	1000	Piperidenafil	224788-34-5	1500
Nortadalafil	171596-36-4	1500	Pirenzepine	28797-61-7	1350
Noscapine	128-62-1	300	Piroxicam	36322-90-4	600
Nylidrin	849-55-8	4500	Prazosin	19216-56-9	300
Ofloxacin	82419-36-1	1920	Prednisolone	50-24-8	1200
Omeprazole	73590-58-6	1200	Prednisone	53-03-2	750
Orlistat	96829-58-2	375	Prilocaine	721-50-6	750
Orphenadrine	83-98-7	300	Primidone	125-33-7	30
Oxeladin	468-61-1	120	Probenecid	57-66-9	900
Oxethazaine	126-27-2	150	Procaine	59-46-1	300
Oxybutynin	5633-20-5	4635	Progesterone	57-83-0	600
Oxymetholone	434-07-1	1050	Promethazine	60-87-7	300
Oxyphenbutazone	129-20-4	450	Propafenone	54063-53-5	2400
Oxyphencyclimine	125-53-1	75	Propantheline	298-50-0	3000
Oxytetracycline (OTC)	79-57-2	960	Propranolol	525-66-6	1350
Papaverine	58-74-2	1560	Propyphenazone	479-92-5	3000
Pentazocine	359-83-1	30	Quetiapine	111974-69-7	2400
Pentobarbital	76-74-4	150	Quinine	130-95-0	300
Pentoxifylline	6493-05-6	2400	Ranitidine	66357-59-3	600
Phenacetin	62-44-2	3600	Reserpine	50-55-5	1200
Phenazopyridine	94-78-0	750	Rifampin	13292-46-1	120
Phenformin	114-86-3	900	Rimonabant	168273-06-1	3000
Phenobarbital	50-06-6	900	Rosiglitazone	122320-73-4	3000
Phenolphthalein	77-09-8	600	Salbutamol	18559-94-9	37.5
Phentermine	122-09-8	1500	Salicylamide	65-45-2	600
Phentolamine	50-60-2	1500	Salicylic acid	69-72-7	900
Phenylbutazone	50-33-9	750	Santonin	481-06-1	450
Phenylephrine	59-42-7	2850	Scopolamine	6533-68-2	150
Phenylpropanolamine	14838-15-4	60	Secobarbital	76-73-3	900
Pioglitazone	111025-46-8	1200	Sibutramine	106650-56-0	1200
Piperiacetildenafil	147676-50-4	3000	Sildenafil	139755-83-2	1200

此報告是本公司依照背面所印之服務通用條款所簽發，此條款可在本公司網站https://www.sgs.com.tw/terms-of-service閱覽，凡電子文件之格式依https://www.sgs.com.tw/terms-of-service之電子文件期限與條件處理。請注意條款有關於責任、賠償之限制及管轄權的約定。任何持有此文件者，請注意本公司製作之結果報告書將僅反映執行時所紀錄且於接受指示範圍內之事實。本公司僅對客戶負責，此文件不妨礙當事人在交易上權利之行使或義務之免除。未經本公司事先書面同意，此報告不可部份複製。任何未經授權的變更、偽造、或曲解本報告所顯示之內容，皆爲不合法，違犯者可能遭受法律上最嚴厲之追訴。除非另有說明，本報告書的測試結果僅對試驗所收取的樣品負責。

報告編號： ABA26801700
報告日期： 2026/08/21

附 錄

365項西藥測試項目及偵測極限(LOD)彙整表：

單位： ppm(μg/g)

測試項目	CAS NO.	LOD	測試項目	CAS NO.	LOD
Simvastatin	79902-63-9	600	Tetracycline	60-54-8	750
Spironolactone	52-01-7	300	Tetramethylpyrazine	1124-11-4	2400
Stanozolol	10418-03-8	2100	Theobromine	83-67-0	600
Strychnine	57-24-9	900	Theophylline	58-55-9	600
Sulfadiazine	68-35-9	600	Thiodimethylsildenafil	856190-47-1	450
Sulfadimethoxine	122-11-2	750	Thiohomosildenafil	479073-80-8	450
Sulfamerazine	127-79-7	450	Thioridazine	50-52-2	300
Sulfamethazine	57-68-1	600	Thiosildenafil	479073-79-5	450
Sulfamethizole	144-82-1	600	Tiletamine	14176-49-9	300
Sulfamethoxazole	723-46-6	600	Timolol Maleate	26921-17-5	150
Sulfamethoxypyridazine	80-35-3	450	Tinidazole	19387-91-8	900
Sulfamonomethoxine	1220-83-3	4650	Tolbutamide	64-77-7	375
Sulfanilamide	63-74-1	375	Topiramate	97240-79-4	450
Sulfapyridine	144-83-2	2400	Trazodone hydrochloride	19794-93-5	3000
Sulfaquinoxaline	59-40-5	4740	Triamcinolone	124-94-7	900
Sulfathiazole	72-14-0	600	Triamcinolone acetonide	76-25-5	4800
Sulfinpyrazone	57-96-5	750	Triazolam	28911-01-5	150
Sulfisomidine	515-64-0	3000	Trimethoprim	738-70-5	1500
Sulfisoxazole	127-69-5	450	Triprolidine	486-12-4	60
Sulindac	38194-50-2	750	Usnic acid	125-46-2	3600
Sulpiride	15676-16-1	1140	Vardenafil	224785-90-4	1800
Synephrine	94-07-5	450	Desulfovardenafil	224789-21-3	1800
Tadalafil	171596-29-5	600	Verapamil	152-11-4	60
Terbinafine	91161-71-6	300	Xanthinol Niacinate	437-74-1	1050
Terfenadine	50679-08-8	450	Yohimbine	146-48-5	1500
Testosterone	58-22-0	600	Zolazepam HCl	31352-82-6	60
Testosterone propionate	57-85-2	3000	Zolpidem	82626-48-0	300
Tetracaine	94-24-6	600	---	---	---

此報告是本公司依照背面所印之服務通用條款所簽發，此條款可在本公司網站https://www.sgs.com.tw/terms-of-service閱覽，凡電子文件之格式依https://www.sgs.com.tw/terms-of-service之電子文件期限與條件處理。請注意條款有關於責任、賠償之限制及管轄權的約定。任何持有此文件者，請注意本公司製作之結果報告書將僅反映執行時所紀錄且於接受指示範圍內之事實。本公司僅對客戶負責，此文件不妨礙當事人在交易上權利之行使或義務之免除。未經本公司事先書面同意，此報告不可部份複製。任何未經授權的變更、偽造、或曲解本報告所顯示之內容，皆為不合法，違犯者可能遭受法律上最嚴厲之追訴。除非另有說明，本報告書的測試結果僅對試驗所收取的樣品負責。

東曄生物科技有限公司
台中市西屯區安和路168號7樓之2

報告編號： ABA26801700
報告日期： 2026/08/21

樣品照片

ABA26801700

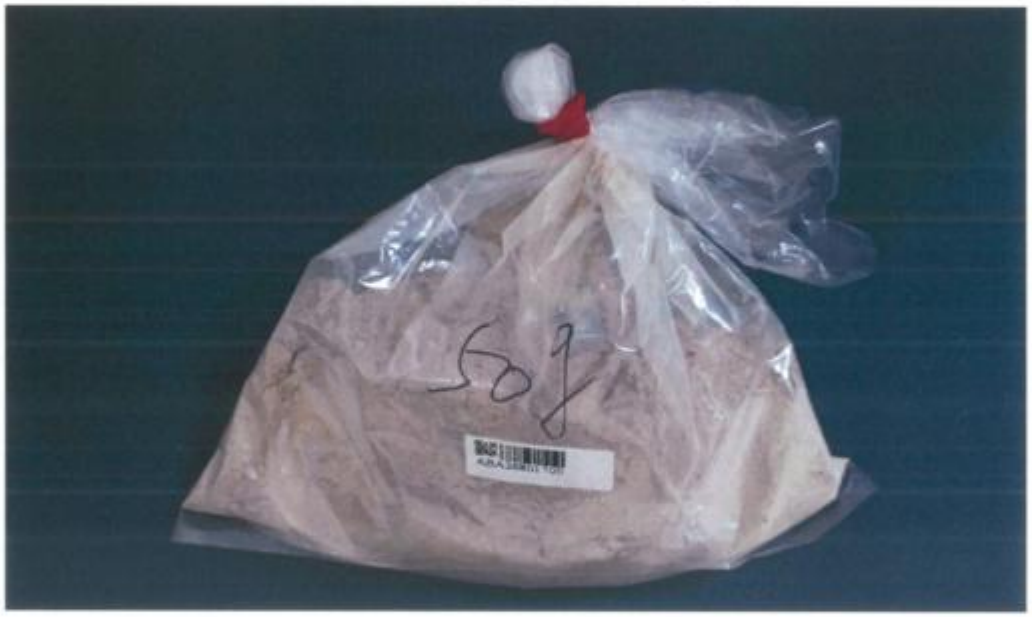

此報告是本公司依照背面所印之服務通用條款所簽發，此條款可在本公司網站https://www.sgs.com.tw/terms-of-service閱覽，凡電子文件之格式依https://www.sgs.com.tw/terms-of-service之電子文件期限與條件處理。請注意條款有關於責任、賠償之限制及管轄權的約定。任何持有此文件者，請注意本公司製作之結果報告書將僅反映執行時所紀錄且於接受指示範圍內之事實。本公司僅對客戶負責，此文件不妨礙當事人在交易上權利之行使或義務之免除。未經本公司事先書面同意，此報告不可部份複製。任何未經授權的變更、偽造、或曲解本報告所顯示之內容，皆為不合法，違犯者可能遭受法律上最嚴厲之追訴。除非另有說明，本報告書的測試結果僅對試驗所收取的樣品負責。

以下為申請廠商委託測試項目、測試方法、定量/偵測極限：

ABA26801700

測試項目	測試方法	定量/偵測極限
365項西藥定性分析	本測試依實驗室內部方法(TESP-UB-0173，TESP-UB-0181，TESP-UB-0182)，以薄層層析法(TLC)，液相層析離子阱質譜儀(LC/MS/MS)或氣相層析質譜儀(GC/MS)檢測。	詳見測試結果之定量/偵測極限

此報告是本公司依照背面所印之服務通用條款所簽發，此條款可在本公司網站https://www.sgs.com.tw/terms-of-service閱覽，凡電子文件之格式依https://www.sgs.com.tw/terms-of-service之電子文件期限與條件處理。請注意條款有關於責任、賠償之限制及管轄權的約定。任何持有此文件者，請注意本公司製作之結果報告書將僅反映執行時所紀錄且於接受指示範圍內之事實。本公司僅對客戶負責，此文件不妨礙當事人在交易上權利之行使或義務之免除。未經本公司事先書面同意，此報告不可部份複製。任何未經授權的變更、偽造、或曲解本報告所顯示之內容，皆為不合法，違犯者可能遭受法律上最嚴厲之追訴。除非另有說明，本報告書的測試結果僅對試驗所收取的樣品負責。

食品實驗室-台中
FOOD LAB-TAICHUNG
測 試 報 告
Test Report

東曄生物科技有限公司
台中市西屯區安和路168號7樓之2

報告編號： ABA26801701
報告日期： 2026/08/19

產品名稱：	G-KOR 2.0膠囊
樣品包裝：	請參考報告頁樣品照片
樣品狀態/數量：	常溫/1件
產品型號：	—
產品批號：	—
申請廠商：	東曄生物科技有限公司
申請廠商地址/電話/聯絡人：	台中市西屯區安和路168號7樓之2/04-24635869/孫慈翼
生產或供應廠商：	—
製造日期：	—
有效日期：	—

以上測試樣品及相關資訊係由申請廠商提供並確認。

收樣日期：	2026/08/12
測試日期：	2026/08/12
測試結果：	-請見下頁-

施並伸

施並伸 / 副主任
台灣檢驗科技股份有限公司
報告簽署人

SGS TAIWAN LTD SGS TAIWAN

此報告是本公司依照背面所印之服務通用條款所簽發，此條款可在本公司網站https://www.sgs.com.tw/terms-of-service閱覽，凡電子文件之格式依https://www.sgs.com.tw/terms-of-service之電子文件期限與條件處理。請注意條款有關於責任、賠償之限制及管轄權的約定。任何持有此文件者，請注意本公司製作之結果報告書將僅反映執行時所紀錄且於接受指示範圍內之事實。本公司僅對客戶負責，此文件不妨礙當事人在交易上權利之行使或義務之免除。未經本公司事先書面同意，此報告不可部份複製。任何未經授權的變更、偽造、或曲解本報告所顯示之內容，皆爲不合法，違犯者可能遭受法律上最嚴厲之追訴。除非另有說明，本報告書的測試結果僅對試驗所收取的樣品負責。

東聯生物科技有限公司
台中市西屯區安和路168號7樓之2

報告編號： ABA26801701
報告日期： 2026/08/19

測試項目	測試方法	測試結果	定量/偵測極限(註3)	單位
砷	衛生福利部103年8月25日部授食字第1031901169號公告修正重金屬檢驗方法總則(MOHWH0014.03)	未檢出	2.0	mg/kg
鉛		未檢出	2.0	mg/kg
鎘		未檢出	2.0	mg/kg
汞		未檢出	2.0	mg/kg

備註：

1. 測試報告僅就委託者之委託事項提供測試結果，不對產品合法性做判斷。
2. 本報告共 4 頁，分離使用無效。
3. 若該測試項目屬於定量分析則以「定量極限」表示；若該測試項目屬於定性分析則以「偵測極限」表示。
4. 低於定量極限/偵測極限之測定值以 "未檢出"或" 陰性 " 表示。
5. 本檢驗報告之所有檢驗內容，均依委託事項執行檢驗，如有不實，願意承擔完全責任。
6. 本次委託測試項目(砷、鉛、鎘、汞)由SGS食品實驗室-台北執行(AFO26801898)。

- END -

此報告是本公司依照背面所印之服務通用條款所簽發，此條款可在本公司網站https://www.sgs.com.tw/terms-of-service閱覽，凡電子文件之格式依https://www.sgs.com.tw/terms-of-service之電子文件期限與條件處理。請注意條款有關於責任、賠償之限制及管轄權的約定。任何持有此文件者，請注意本公司製作之結果報告書將僅反映執行時所紀錄且於接受指示範圍內之事實。本公司僅對客戶負責，此文件不妨礙當事人在交易上權利之行使或義務之免除。未經本公司事先書面同意，此報告不可部份複製。任何未經授權的變更、偽造、或曲解本報告所顯示之內容，皆為不合法，違犯者可能遭受法律上最嚴厲之追訴。除非另有說明，本報告書的測試結果僅對試驗所收取的樣品負責。

東曄生物科技有限公司
台中市西屯區安和路168號7樓之2

報告編號： ABA26801701
報告日期： 2026/08/19

樣品照片

ABA26801701

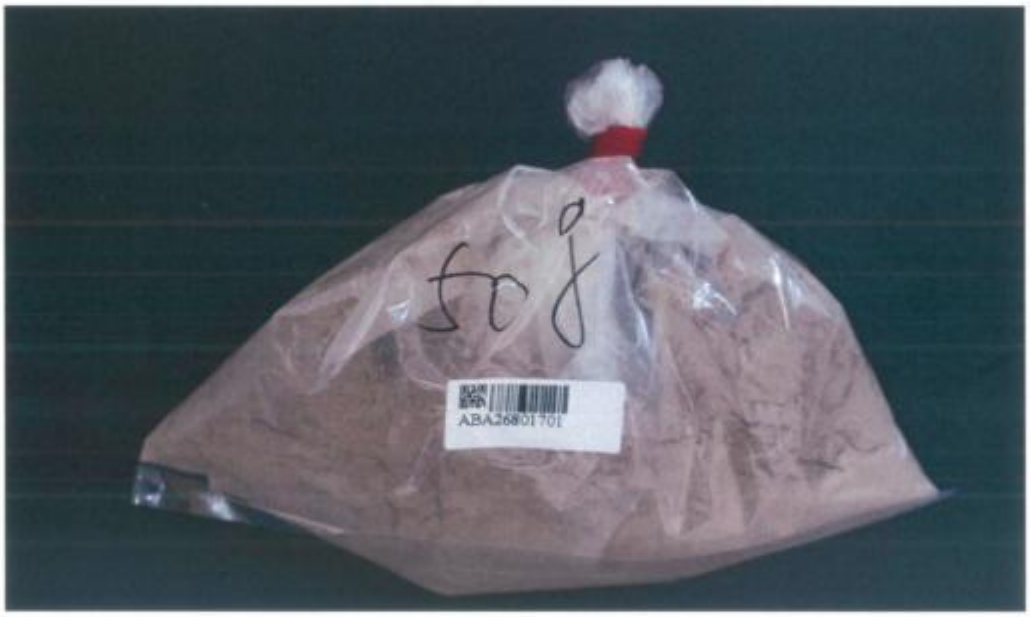

此報告是本公司依照背面所印之服務通用條款所簽發，此條款可在本公司網站https://www.sgs.com.tw/terms-of-service閱覽，凡電子文件之格式依https://www.sgs.com.tw/terms-of-service之電子文件期限與條件處理。請注意條款有關於責任、賠償之限制及管轄權的約定。任何持有此文件者，請注意本公司製作之結果報告書將僅反映執行時所紀錄且於接受指示範圍內之事實。本公司僅對客戶負責，此文件不妨礙當事人在交易上權利之行使或義務之免除。未經本公司事先書面同意，此報告不可部份複製。任何未經授權的變更、偽造、或曲解本報告所顯示之內容，皆為不合法，違犯者可能遭受法律上最嚴厲之追訴。除非另有說明，本報告書的測試結果僅對試驗所收取的樣品負責。

以下為申請廠商委託測試項目、測試方法、定量/偵測極限：

ABA26801701

測試項目	測試方法	定量/偵測極限
砷	衛生福利部103年8月25日部授食字第1031901169號公告修正重金屬檢驗方法總則(MOHWH0014.03)	詳見測試結果之定量/偵測極限
鉛		詳見測試結果之定量/偵測極限
鎘		詳見測試結果之定量/偵測極限
汞		詳見測試結果之定量/偵測極限

此報告是本公司依照背面所印之服務通用條款所簽發，此條款可在本公司網站https://www.sgs.com.tw/terms-of-service閱覽，凡電子文件之格式依https://www.sgs.com.tw/terms-of-service之電子文件期限與條件處理。請注意條款有關於責任、賠償之限制及管轄權的約定。任何持有此文件者，請注意本公司製作之結果報告書將僅反映執行時所紀錄且於接受指示範圍內之事實。本公司僅對客戶負責，此文件不妨礙當事人在交易上權利之行使或義務之免除。未經本公司事先書面同意，此報告不可部份複製。任何未經授權的變更、偽造、或曲解本報告所顯示之內容，皆為不合法，違犯者可能遭受法律上最嚴厲之追訴。除非另有說明，本報告書的測試結果僅對試驗所收取的樣品負責。

SGS Taiwan Ltd. 台灣檢驗科技股份有限公司 | No. 9, 14th Rd. Taichung Industrial Park, Taichung 407271, Taiwan /407271台中市台中工業區14路9號
t (886-4) 2359-1515 f (886-4) 2359-2948 www.sgs.com.tw
Member of SGS Group